

# 14. ErzieherInnentag

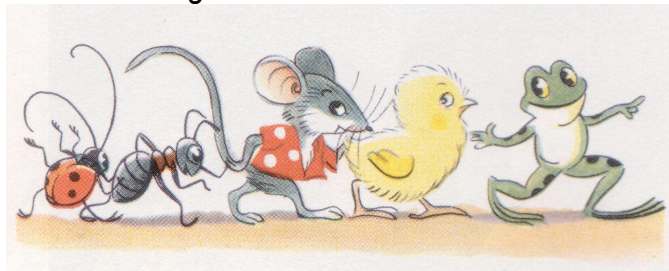

Samstag, 16. Februar 2008  
Europagymnasium  
„Walther Rathenau“  
06749 Bitterfeld  
Binnengärtenstraße 17



Eine Veranstaltung des GEW-Kreisverbandes Bitterfeld

**Thema: „Miteinander tätig sein – Voneinander lernen“**

## Ablauf:

8.30 Uhr	Einschreiben in Arbeitsgruppen
9.00 Uhr	Eröffnung des Bildungstages
9.30 Uhr bis 11.00 Uhr	Arbeit in den Arbeitsgruppen
11.00 Uhr bis 11.30 Uhr	Pause / Imbissangebot
11..30 Uhr bis 13.00 Uhr	Fortsetzung der Arbeit in den Arbeitsgruppen

Anmeldung bis zum 07.02.2008 an:

GEW-Kreisvorstand Bitterfeld  
Röhrenstraße 27  
06749 Bitterfeld

Tel.: 03493/22384  
Fax: 034954/49773  
e-mail: [GEW.Bitterfeld@gew-lsa.de](mailto:GEW.Bitterfeld@gew-lsa.de)

Teilnahmebeitrag für Nichtmitglieder der GEW 20,00 €.  
Mitgliedsnachweis erforderlich! (GEW-Ausweis, o.ä.)

16.02.2008  
von 9.00 Uhr bis 13.00 Uhr  
im „Walther-Rathenau-Gymnasium“

Anmeldung bis **07.02.2008** an GEW, 06749 Bitterfeld-Wolfen, OT Bitterfeld Röhrenstraße 27  
Tel.: 03493/22384 Fax: 034954/49773 e-mail: [GEW.Bitterfeld@gew-lsa.de](mailto:GEW.Bitterfeld@gew-lsa.de)

Arbeitsgruppen

**AG 1: Frühkindliche Reflexe – ihre Auswirkungen auf Lernen und Verhalten**

Bedeutung und Auswirkungen sowie Fördermöglichkeiten durch gezielte Bewegungen und Unterstützung der Wahrnehmungssysteme  
**Referentin: Frau Christel Albrecht, Diplomtrainerin, Halle**

**AG 2: Die Geschichte vom bösen Friederich – aggressives Verhalten in Kindergarten und Schule**

Ursachen und verschiedene Arten von Aggressionen sowie Handlungsstrategien für Erzieherinnen  
**Referent: Herr Andreas Giersch, Heilpädagoge Halle**

**AG 3: Klang – Sichtbar in Zeichen, Farben, Formen, Partitur, Teambilder**

Verknüpfung verschiedener künstlerischer Ebenen als Anregung für unterschiedliche Handlungsweisen; Entwicklung der Fantasie; Fördert die Ich-Kompetenz zur Bereitschaft neue Wege zu gehen  
**Referentin: Frau Kerstin Popp, Kreativitätspädagogin, Zörbig**

**Bitte mitbringen:** verschiedene Orff'sche Instrumente; Unterlage Gr. A3

**AG 4: Pilates – Übungen für Körper, Geist und Seele**

**Referentin: Frau Franziska Lawrenz, Bitterfeld**

**Bitte mitbringen:** Matte oder Decke, bequeme Kleidung,

**AG 5: Wir wandern durch das Land der Zahlen – mathematische**

**Grunderfahrungen in der Kita**

**Referent: Herr Klaus Gebser, EBG gGmbH Halle**

**AG 6: Förderung durch eine Vielfalt von Anregungen – die Arbeit der Erzieherin in der Kinderkrippe**

Was heißt es, das Leben in der Einrichtung unter den veränderten Bedingungen und Erwartungen „pädagogisch“ zu gestalten?

**Referentin: Frau Beate Jaquet, Diplom-Supervisorin, Naumburg**

**AG 7: Offene Gruppenarbeit – praxisnahe Erarbeitung von**

**Rahmenbedingungen, die zum Gelingen der offenen Gruppenarbeit beitragen**

**Referentin: Frau Christiane Krug; Geschäftsführerin „Domstifte“, Naumburg**

**AG 8: Arbeit mit Beobachtungen in Kindertageseinrichtungen**

Der Beobachtungsauftrag und seine Folgen, Probleme und Umsetzungsschwierigkeiten in der Praxis - Praxisaustausch

**Referentin: Frau Christine Günther, Supervisorin, Naumburg**

**Bitte mitbringen:** In der Einrichtung verwendete Beobachtungsbögen

**AG 9: Konfliktgespräche üben – Wie Sie in Konflikten zu akzeptablen**

**Lösungen kommen**

Grundlagen, mit Konflikten umzugehen und Methoden, diese möglichst schnell zu lösen  
Beispiele und Übungen

**Referent: Herr Karsten Meinhardt; Dipl.-Religions-/Sozialpädagoge, Halle**

**AG 10: Lebenskompetenz fördern – aber wie?**

Suchtprävention in der Kita

**Referentin: Frau Katrin Firmtaler, Uichteritz**